

A(O) ILUSTRÍSSIMO(A) SENHOR(A) PREGOEIRO(A) E COMISSÃO DO MINISTÉRIO DA INTEGRAÇÃO E DO DESENVOLVIMENTO REGIONAL – MIDR - COMPANHIA DE DESENVOLVIMENTO DOS VALES DO SÃO FRANCISCO E DO PARNAÍBA- CODEVASF - SECRETARIA REGIONAL DE LICITAÇÕES – 7ª/SL

PREGÃO ELETRÔNICO Nº 90006/2025

PROCESSO Nº 59570.000226/2025-55-e

OBJETO: Fornecimento, por Sistema de Registro de Preços – SRP, transporte, carga e descarga, de equipamentos e materiais para estruturação de laboratórios de análises bromatológicas e de reprodução animal, para ações de apoio à ovinocaprinocultura via IFPI (Instituto Federal do Piauí), Campus Paulistana, e outras Instituições de Ensino Superior na área de atuação da 7ª SR da CODEVASF.

A **IMX INDUSTRIA E COMERCIO LTDA**, pessoa jurídica de direito privado, inscrita no CNPJ sob nº 51.577.256/0001-05, representada neste ato pelo seu representante legal, a seguir denominada simplesmente de RECORRENTE, vem através desta, tempestivamente, na forma da legislação vigente, ofertar:

RECURSO ADMINISTRATIVO

contra decisão dessa digna Comissão de Licitação que INABILITOU/DESCLASSIFICOU a RECORRENTE no presente processo de licitação supra referente ao item 54 do Edital, o que faz explanando os motivos de seu inconformismo a seguir.

I – DA TEMPESTIVIDADE:

A RECORRENTE foi inabilitada/desclassificada em 24/10/2025 quanto ao Item 54 do Edital. Nesta mesma desta foi registrada intenção de recurso pela RECORRENTE.

Diante disto, o prazo de 03 (três) dias úteis para apresentar as razões de recurso conforme previsto no item 5.3.6. do Edital e artigo 165, I, alíneas “b” e “c” da Lei 14.133/21, encerra-se em 29/10/2025, haja vista que de acordo com o artigo 183 da Lei 14.133/21 a contagem dos prazos dar-se-á através da exclusão do dia de início e a inclusão do vencimento.

Portanto, o presente recurso é **TEMPESTIVO** e deve ser conhecido pelo(a) Pregoeiro(a) e sua equipe de apoio para que, na forma da lei, seja admitida, processada e, ao final, julgada procedente.

II – DAS INTIMAÇÕES:

Diante do Princípio da Publicidade requer que todos os atos do presente procedimento administrativo sejam encaminhados via e-mail à juridico@imexmedical.com.br e licitacao@imexmedical.com.br e/ou Carta Registrada ao endereço: Rua das Embaúbas, 601, Fazenda Santo Antônio, São José/SC - CEP 88.104-561, sob pena de nulidade de todos os atos processuais.

III – DAS CONSIDERAÇÕES INICIAIS:



A RECORRENTE registra de pronto que confia na lisura, imparcialidade, isonomia e razoabilidade a ser praticada no julgamento pelos Senhores(as) Pregoeiros(as) e Nobre Comissão deste certame, evitando assim a apreciação do mérito pelo Poder Judiciário.

Será demonstrado através deste recurso nosso **Direito Líquido e Certo** de sermos habilitados, pois cumprimos com todas as exigências do presente certame.

IV – DOS FATOS E FUNDAMENTOS TÉCNICOS:

A RECORRENTE participou do Pregão Eletrônico Nº 90006/2025, sendo declarada vencedora, porém, de forma errônea, foi declarada INABILITADA/DESCCLASSIFICADA por entender que esta empresa ofertou equipamento que não possui pacotes de medidas e cálculos veterinários para diferentes espécies animais”. (SIC)

Com as mais estimadas considerações que se deve a Vossa Senhoria e a toda comissão deste Pregão, a RECORRENTE vem respeitosamente, opor-se a conclusão de que esta empresa está inabilitada/desclassificada por não atender ao Edital, conforme as razões a seguir.

A) “COM PACOTES DE MEDIDAS E CÁLCULOS VETERINÁRIOS PARA DIFERENTES ESPÉCIES ANIMAIS”

O Edital solicita que seja ofertado equipamento com pacotes de medidas e cálculos veterinários para diferentes espécies animais.

A proposta apresentada, pela RECORRENTE, contempla equipamento que dispõe de pacotes de medidas e cálculos veterinários para diferentes espécies animais, conforme explicitado na página 3 do folder anexo, que comprova a compatibilidade do objeto ofertado com as especificações do edital. A interpretação do edital deve considerar a funcionalidade e as características técnicas do objeto, não sendo admissível uma exclusão com base em uma leitura superficial ou equivocada das especificidades apresentadas.

Abaixo segue print de nosso folder, que seguirá anexo a este documento:

Facilidade na sua rotina

- ▶ Solução de cálculo completa para animais pequenos, médios e grandes;
- ▶ Predefinição veterinária dedicada;
- ▶ Pacote de medição definido pelo usuário.

Rápida Aquisição de Imagens

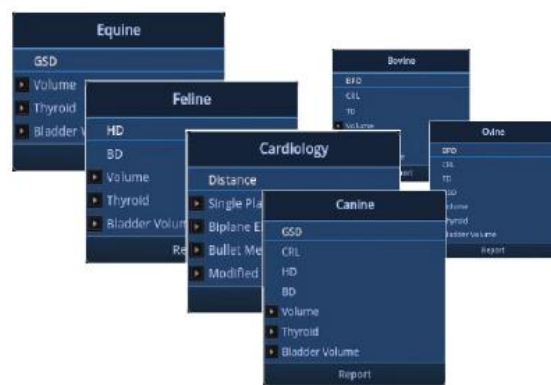

A desclassificação, sem a devida análise técnica aprofundada, viola os princípios constitucionais da legalidade, da isonomia e do julgamento objetivo. Conforme jurisprudência do Tribunal de Justiça e do Tribunal de Contas, a administração deve buscar a proposta mais vantajosa, promovendo a ampla competitividade e não excluindo injustamente propostas que atendem às especificações, especialmente quando há comprovação documental da adequação do objeto ofertado.

Diante do exposto, não há o que se falar em não cumprimento ao Edital, uma vez que conforme demonstrado a IMX cumpre e atende a esse quesito do edital.

VII – DAS RAZÕES FINAIS:

Ressalta-se que o equipamento ofertado pela IMX/RECORRENTE, é de alta qualidade, e que possui imagens com alta precisão e de alta tecnologia, de forma que foi concebido para adquirir excelentes imagens.

Como se pode observar, de acordo com o descrito no Edital e com todas as informações de cumprimento integral dos requisitos técnicos, conforme demonstrado, o equipamento ofertado pela RECORRENTE possui todas as funcionalidades solicitadas.

Não há motivos técnicos e jurídicos suficientes para que se mantenham a desclassificação da IMX, uma vez que o equipamento ofertado supre exatamente todos os itens desejados por esta Comissão.

Diante de todo o exposto, a proposta da RECORRENTE, atende às descrições técnicas do Edital, de forma que não deve ser desclassificada.

VIII – DOS PEDIDOS

Pelo exposto, em face dos princípios e regras que norteiam a atuação da Administração Pública, como a legalidade, razoabilidade, proporcionalidade e competitividade, requer que o presente Recurso Administrativo seja CONHECIDO com efeito suspensivo e PROVIDO a fim de reformar a decisão da Ilmo(a). Senhor(a) Pregoeiro(a) que INABILITOU/DESCLASSIFICOU a empresa **IMX**, uma vez que a proposta e a documentação apresentada atende a todos os requisitos do edital, para que a IMEX seja mantida habilitada e declarada como vencedora.

Requer ainda que, caso não seja reconsiderada a decisão ora guerreada, sejam enviadas as presentes razões, à apreciação da autoridade hierarquicamente superior, para os fins de direito, conforme prevê art. 71 da Lei 14.133/21.

Nesses termos, pede e aguarda deferimento.

São José/SC, 29 de outubro de 2025.





Ultrassom Imex Medical
— i5 VET





O ultrassom **Imex Medical i5 VET** foi desenvolvido com design ultracompacto e leve, excelente desempenho, pacotes de software veterinário dedicados e workflow intuitivo, fornecendo soluções completas para animais de pequeno, médio e grande porte.

Este equipamento oferece vários recursos exclusivos que contribuem para o aprimoramento a rotina diária.

Características:

- ▶ Sonda linear de alta frequência de 18 MHz;
- ▶ Vida útil da bateria de até 2 horas;
- ▶ Modo de exibição em tela cheia;
- ▶ Modo triplex;
- ▶ Economia em tempo real;
- ▶ Solução DICOM completa.

Facilidade na sua rotina

- ▶ Solução de cálculo completa para animais pequenos, médios e grandes;
- ▶ Predefinição veterinária dedicada;
- ▶ Pacote de medição definido pelo usuário.

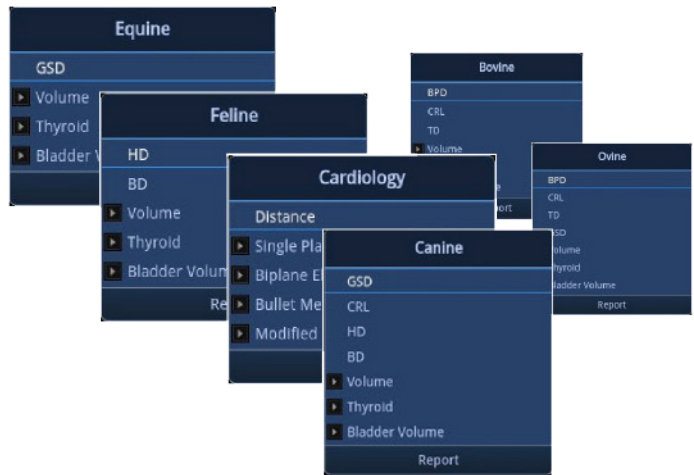

Rápida Aquisição de Imagens

Q-beam

- ▶ Comparado ao feixe duplo tradicional, o Imex i5 VET utiliza feixe quádruplo para receber sinal, dobrando assim seu volume recebido, bem como a taxa de quadros.
- ▶ Uma taxa de quadros mais alta garante melhor confiança e eficiência no diagnóstico, especialmente para movimentação rápida de pequenos animais.

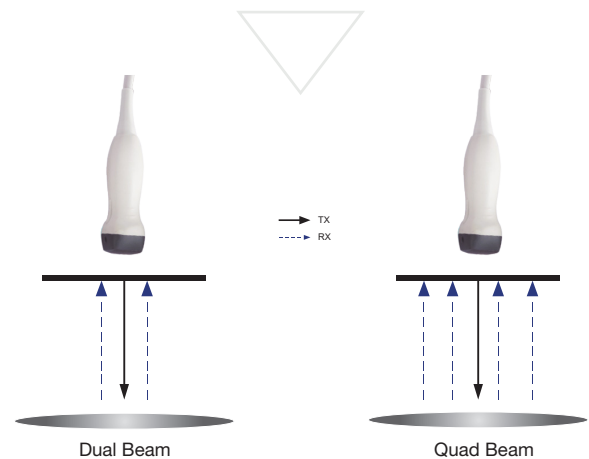

Q-flow (para baixa velocidade ou vasos pequenos)

- ▶ Esta tecnologia de detecção de cor adaptável pode ajustar automaticamente os critérios de avaliação de cor e ruído em diferentes tecidos.
- ▶ Como resultado, a sensibilidade de cor do fluxo de baixa velocidade é bastante aprimorada.

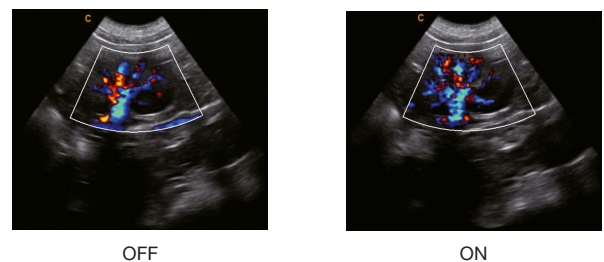

FHI (para penetração profunda de animais grandes)

- ▶ FHI é uma tecnologia inovadora de imagem que usa vários métodos de transmissão e recepção com base no tamanho e peso do paciente;
- ▶ Isso permite que o equipamento mantenha a qualidade da imagem ao obter exames de pacientes maiores;
- ▶ Harmônicos de tecido tradicionais e harmônicos em fase comprometem a qualidade e a resolução da imagem quando a penetração é aumentada;
- ▶ A tecnologia FHI melhora muito as habilidades de diagnóstico e a confiança clínica em pacientes maiores e difíceis de obter imagens.

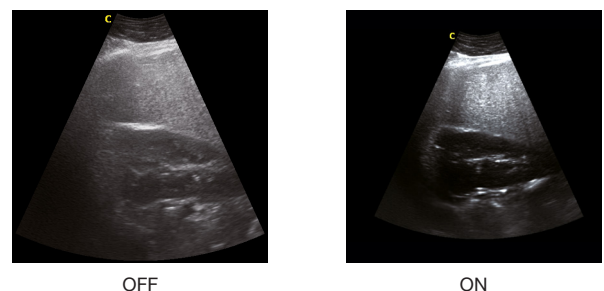

Diversas Aplicações



- ▶ Sonda linear de alta frequência de 18 MHz para exame de abdome de animais pequenos, animais grandes, exame de tendões;
- ▶ Ampla faixa de frequência: 7,0 MHz–18,0 MHz.



- ▶ Sonda microconvexa para escaneamento de abdome de pequenos animais;
- ▶ Design ergonômico, ultraleve e pequeno, auxiliando na rotina de exames do usuário;
- ▶ Ampla faixa de frequência: 4,0 MHz – 12,0 MHz.



- ▶ Sonda linear retal dedicada para reprodução de animais grandes;
- ▶ Material de uso durável e fácil de limpar;
- ▶ Cabo ultra longo para manter o sistema a uma distância segura.



Imagens de Qualidade

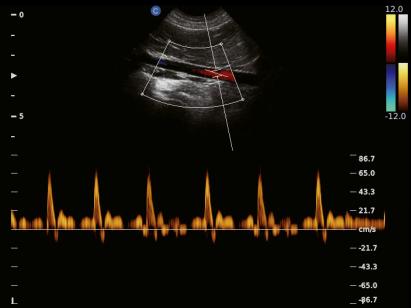

Aorta Canina, Modo PW



Cardíaco Canino, Modo B

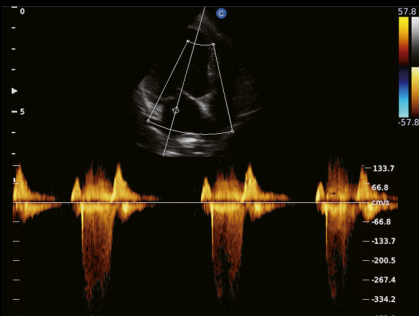

Cardíaco Canino, Modo CW



Rim Canino, Modo B

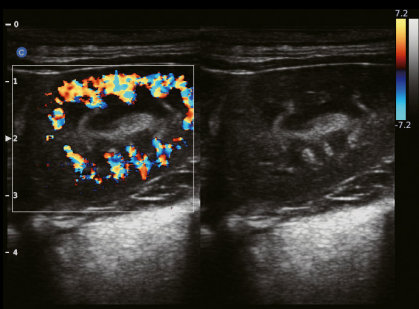

Rim Canino, Modo B-BC



Fígado Canino, Modo B

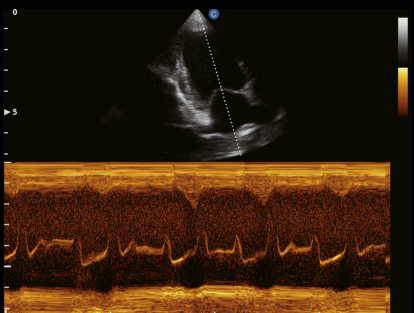

Regurgitação Canina TV, Modo M

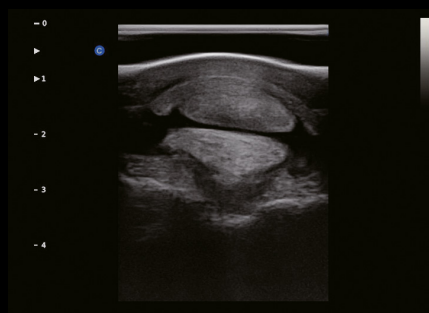

Tendão Equino, Modo B

Transdutores



4.0-12.0 MHz Micro Convexo (MC6-E)



7.0-18.0 MHz (With FHI) Linear (L12-E)



2.0-6.8 MHz Micro Convexo (MC3-E)



4.0-15.0 MHz Linear (L7-E)



4.0-10.7 MHz Micro Convexo (MC5-E)



4.0-10.0 MHz Linear Rectal (L7V-E)



2.0-6.8 MHz Convexo (C3-E)



5.0-10.0 MHz Trans Retal (L7R-E)



2.0-8.0 MHz Phase Array (P6-E)



1.5-5.3 MHz Phase Array (P3-E)



Assistência Técnica — Imex Service

A área de Service da Imex Medical é especializada na prestação de serviços em equipamentos médicos em todo território nacional.



Oferecemos um canal de atendimento para abertura de chamado através de nosso site e/ou central telefônica que, de forma instantânea, já presta o primeiro atendimento e se necessário, realiza o agendamento com nosso time de especialistas técnicos.

Todo este suporte trabalha com objetivo de reduzir ao máximo a ociosidade dos equipamentos e oferecer maior tranquilidade aos nossos clientes.



Possui uma estrutura de especialistas técnicos altamente capacitados que oferecem serviços de manutenção preventiva e corretiva em todos os equipamentos Imex Medical.

O foco desta estrutura é garantir o funcionamento dos equipamentos de maneira mais eficiente, auxiliando os clientes a usufruir de todas as funcionalidades que o equipamento oferece.



f in @ imexmedical.com.br